

【水芭蕉の尾瀬・尾瀬沼ハイキング】

2023年6月8日(木)・9日(金)

6月8日(木)

■往路

乗車・乗換駅	発時刻	着時刻	
草加	5:14	5:22	178円
新越谷/南越谷	5:31	5:42	2310円
南浦和	5:46	5:58	
大宮(高崎行)	6:10	7:29	
高崎(水上行)	7:45	8:34	
沼田			
沼田(関越交通バス)	8:40	9:58	2100円
尾瀬戸倉			
鳩待峠行バス連絡所	10:10	10:45	1000円
鳩待峠			
所要時間	5:31		5,588円

■コースタイム(標準の1.2倍です)

チェックポイント	時刻	所要時間	
鳩待峠(1591m)	11:00	-	1:2
昼食・休憩	11:30	0:30	0:30
山ノ鼻	12:42	1:12	1:00
牛首分岐	13:36	0:54	0:45
ヨッピ吊橋	14:36	1:00	0:50
竜宮十字路(1400m)	15:12	0:36	0:30
尾瀬小屋(1410m)	15:48	0:36	0:30
所要時間合計	4:48		4:05

歩程: 約10km

標高差: 188m

参加者: 10名

上野、木村、小坂、谷川、中川

中島、福崎

桜井、西山、角田

【宿泊先】

「尾瀬小屋」(090-8921-8342)

1泊2食付 @13,000円

3部屋

交通費: 12,738円

宿泊費+昼食: 13,900円

総費用: 27,000円

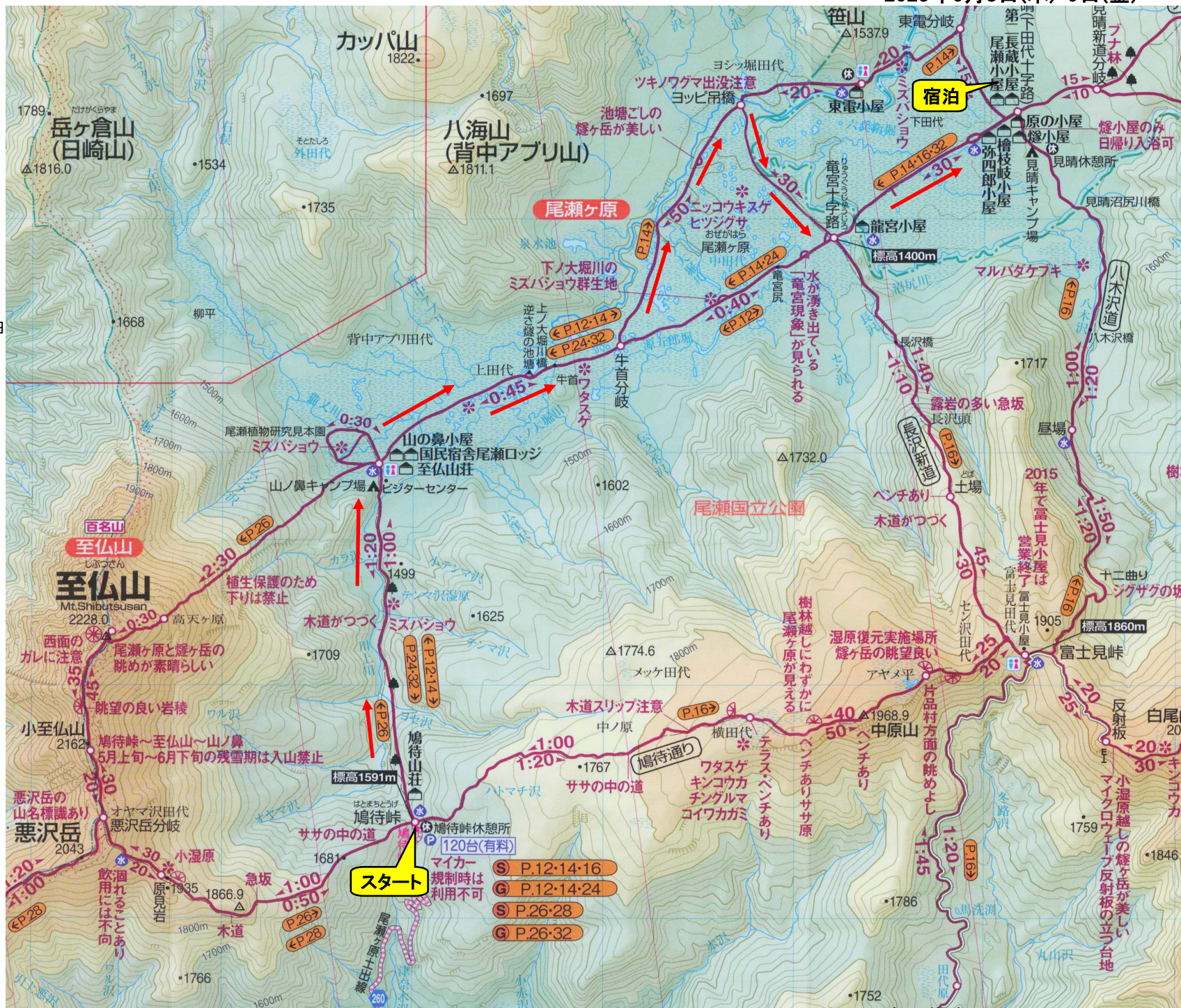

【水芭蕉の尾瀬・尾瀬沼ハイキング】

2023年6月8日(木)・9日(金)

6月9日(金)

■コースタイム(標準の1.3倍です)

チェックポイント	時刻	所要時間
尾瀬小屋	8:00	-
見晴新道分岐	8:19	0:19
白砂峠	10:16	1:57
沼尻	11:02	0:45
尾瀬沼VC	12:07	1:05
屋食・休憩	12:35	0:30
小淵沢田代分岐	13:07	0:32
沼山展望台	13:20	0:45
尾瀬沼山峠	13:46	0:26
所要時間合計	6:21	4:30

歩程:約10km

標高差:193m

■復路

乗車・乗換駅	発時刻	着時刻	料
尾瀬沼山峠	14:30	14:50	600円
尾瀬御池	16:10	17:50	2180円
会津高原尾瀬口 特急リパティ-152	18:06	20:29	2490円 1830円
春日部	20:40	20:58	
草加		4:48	7,100円

※次の電車
会津高原尾瀬口 19:43

会津バス、会津鉄道はICカード不可

